

# TOURNEO COURIER



Med ett stort urval av både exteriör- och interiördesign finns det garanterat en Ford Tourneo Courier som passar just dig.



**TITANIUM**



**ACTIVE**



**TREND**

## MODELLER

# TREND

### Huvudsaklig utrustning – exteriört

- 15" stålfälgar med heltäckande hjulsidor
- Baklucka
- Dubbla sidoskjutdörrar
- Dimstrålkastare
- Eljusterbara och eluppvärmda ytterbackspeglar

### Huvudsaklig utrustning – interiört

- Ford Co-Pilot360 Assist – Pre-Collision Assist, farthållare, intelligent fartbegränsare, filhållningsassistans, skyltigenkänning och parkeringssensorer bak
- Manuell luftkonditionering
- Öppningsbara rutor andra sätetraden

### Motorer

#### Bensin

- 1,0 liter Ford EcoBoost 125 hk (92 kW) 6-växlad manuell
- 1,0 liter Ford EcoBoost 125 hk (92 kW) 7-växlad automat

## SERIE

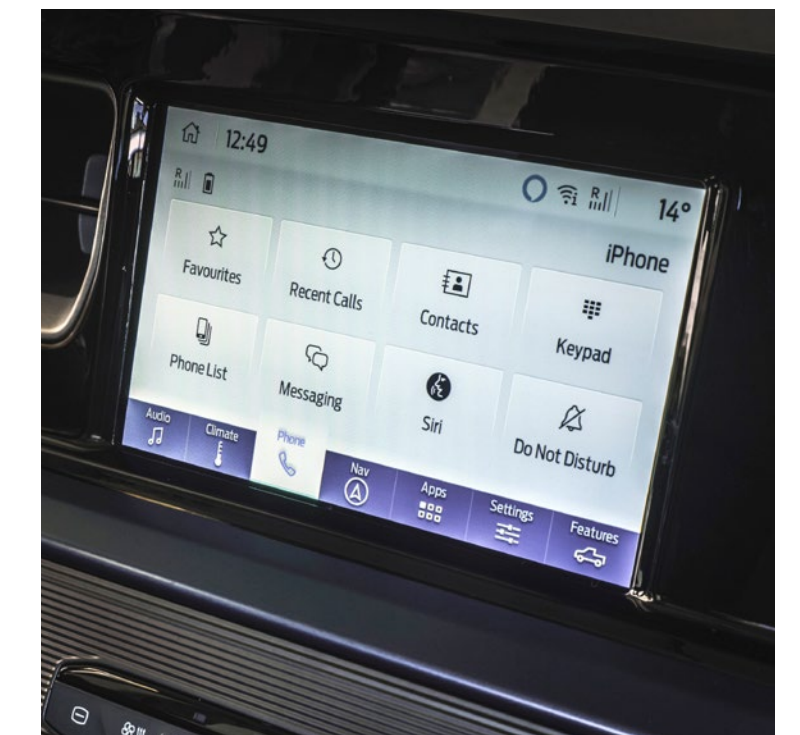

## MODELLER

# TITANIUM

### Huvudsaklig utrustning – exteriört

- 16" 10-ekrade lättmetallfälgar i Sparkle Silver-finish
- Kylargrill med kromade detaljer
- Eljusterbara och eluppvärmda ytterbackspeglar
- Takrelingar

### Huvudsaklig utrustning – interiört

- Ford Co-Pilot360 Assist – Pre-Collision Assist, farthållare, intelligent fartbegränsare, filhållningsassistans, skyltigenkänning och parkeringssensorer bak
- Parkeringspaket – Parkeringssensorer fram och backkamera
- Keyless Start
- Klimatanläggning (EATC)
- Elmanövrerade fönsterhissar fram och bak
- Trådlös laddningsplatta

### Motorer

#### Bensin

- 1,0 liter Ford EcoBoost 125 hk (92 kW) 6-växlad manuell
- 1,0 liter Ford EcoBoost 125 hk (92 kW) 7-växlad automat

## SERIE

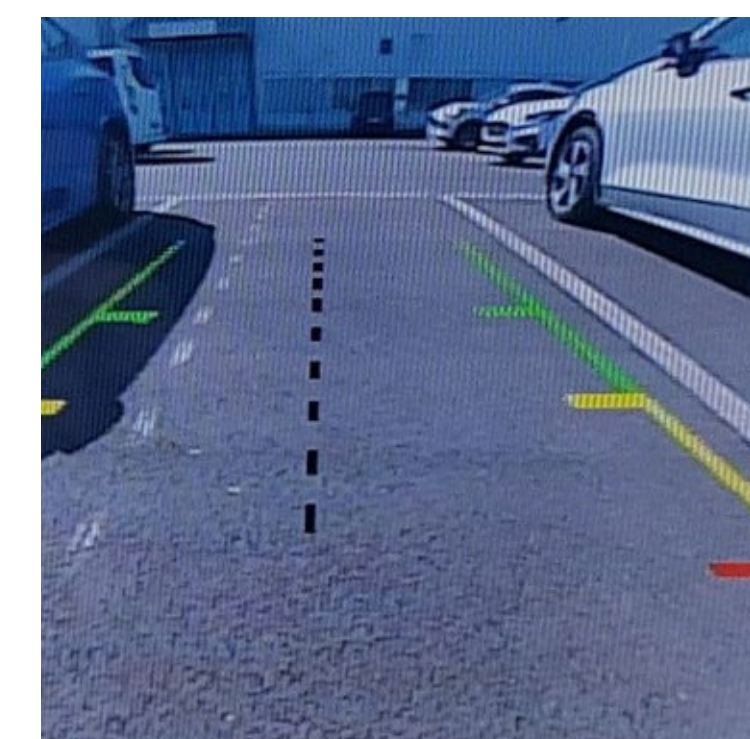
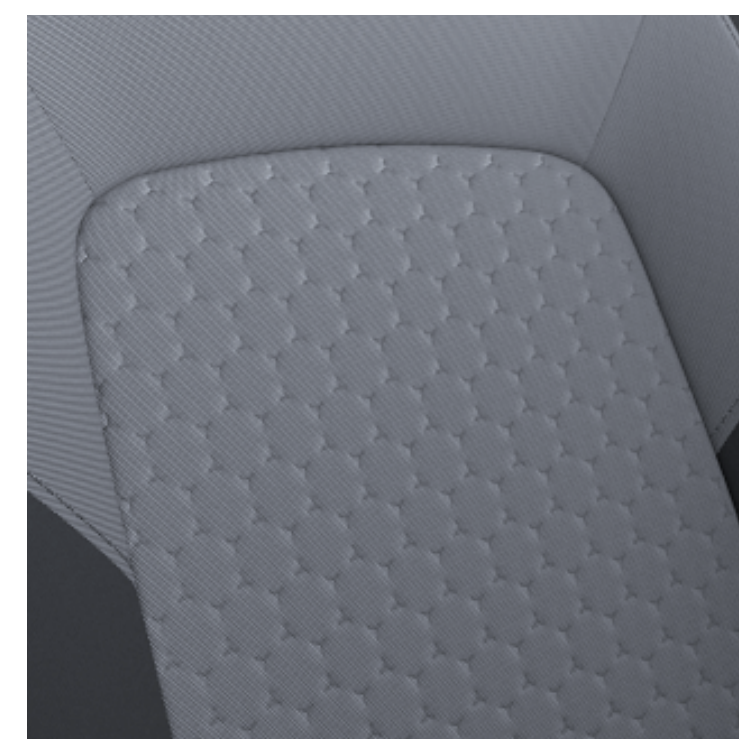

## MODELLER

# ACTIVE

### Huvudsaklig utrustning – exteriört

- 17" 5-ekrad lättmetallfälgar i Absolute Black/Machined finish
- Kylargrill – Black Honeycomb Mesh
- Hasplåt fram och bak – silver
- Hjulhuslister
- Lackerade elinfällbara, eljusterbara och eluppvärmda ytterbackspeglar
- Takrelingar

### Huvudsaklig utrustning – interiört

- Ford Co-Pilot360 Assist – Pre-Collision Assist, navigation, adaptiv farthållare, intelligent fartbegränsare, filhållningsassistans, skyltigenkänning och parkeringssensorer bak
- Parkeringspaket - Parkeringssensorer fram och backkamera
- Keyless Start
- Elmanövrerade fönsterhissar fram och bak
- Trådlös laddningsplatta

### Motorer

#### Bensin

- 1,0 liter Ford EcoBoost 125 hk (92 kW) 6-växlad manuell
- 1,0 liter Ford EcoBoost 125 hk (92 kW) 7-växlad automat

## SERIE



## Välj färger, tillval och tillbehör som passar din stil.

Ford Tourneo Courier har fått sin slitstarka exteriör tack vare en särskild lackningsprocess i flera lager. Denna hjälper till att säkerställa att ditt nya fordon behåller sitt vackra utseende i många år.



**Cactus Grey**  
Solid



**Frozen White**  
Solid



**Agate Black**  
Metallic\*



**Bursting Green**  
Metallic\*



**Fantastic Red**  
Specialmetallic\*



**Desert Island Blue**  
Metallic\*



**Solar Silver**  
Metallic\*

**Anm.:** Bilderna är endast avsedda för att illustrera karossfärgerna och kan avvika från aktuella specifikationer eller de produkter som finns tillgängliga på vissa marknader. Färger och klädsel som återges i denna publikation kan avvika från de faktiska färgerna på grund av begränsningar och variation för visningsalternativ som används.

\*Metallic finns som tillval mot extra kostnad.

## SPECIFIKATIONER

	Trend och Limited	Active
<b>Total längd</b>	4337	4344
<b>Total bredd med speglar</b>	2076	2076
<b>Total bredd med infällda speglar</b>	1876	1876
<b>Total bredd utan speglar</b>	1791	1813
<b>Total höjd*</b>	1817	1836
<b>Axelavstånd</b>	2692	2692
<b>Överhäng fram</b>	832	838
<b>Överhäng bak</b>	813	814
<b>Öppningsbredd sidodörr</b>	534	534
<b>Öppningshöjd sidodörr</b>	1069	1069
<b>Bakluckans öppningsbredd</b>	1235	1235
<b>Bakluckans öppningshöjd</b>	1107	1107
<b>LASTKAPACITET (LITER), VDA-METODEN</b>		
<b>5-sitsigt läge (lastad upp till hatthylla)</b>	570	570
<b>5-sitsigt läge (lastad till taket)</b>	1188	1188
<b>2-sitsigt läge (lastad till taket)</b>	2162	2162
<b>LASTUTRYMME</b>		
<b>Lastlängd, i golvhöjd med andra sätesraden nedfälld</b>	1429	1429
<b>Lastlängd, i golvhöjd till andra sätesraden</b>	1002	1002
<b>Lastlängd, vid midjelinjen till andra sätesraden</b>	760	760
<b>Max lastutrymmesbredd</b>	1235	1235
<b>Lastutrymme mellan hjulhus</b>	1172	1172
<b>Lastutrymme, golv till takhöjd (vid bakhjulen)</b>	1216	1216
<b>Lyfttröskel* (utan last)</b>	577	577

## MÅTT (MM)

	Trend och Limited	Active
<b>VÄNDRADIE (M)</b>		
<b>Trottoarkant till trottoarkant</b>	10.7	10.7
<b>BRÄNSLETANKVOLYM (LITER)</b>		
<b>Bensin</b>	45	45

Alla mått (angivna i mm) kan variera beroende på tillverkningstoleranser och avser grundmodeller utan extrautrustning. \*Höjdmåtten anger området från min till max för en fullastad bil med lägsta nyttolast till en olastad bil med högsta nyttolast. Dessa illustrationer är endast avsedda som vägledning. VDA-metoden Detta är den metod som används av Verband der Automobilindustrie (VDA) i Tyskland. Ett VDA-värde fastställs genom att fylla lastutrymmet med "literblock" med måtten 200 x 100 x 50 mm. Blocken räknas och det numeriska värdet omvandlas till kubikmeter. SAE-metoden Detta är den metod som används av Society of Automotive Engineers. Ett SAE-värde fastställs genom medelvärdet av två höjd-, längd- och breddmått som multipliceras för att få fram volymen i kubikmeter. Metoden för Maximal lastvolym mäter helt enkelt volymen av ett finkornigt material, t.ex. sand eller ris, som kan deponeras i lastutrymmet.



Längd: 4337 mm



Höjd: 1817 mm

Bredd (med backspeglar): 2076 mm  
Bredd (utan sidospeglar): 1791 mm

## MÅTT

## SPECIFIKATIONER

## BRÄNSLEEKONOMI OCH CO<sub>2</sub>-UTSLÄPP

	Axelutväxling <sup>†</sup>	WLTP	
		CO <sub>2</sub> -utsläpp <sup>†</sup> Blandad körning	Bränsleförbrukning i l/100 km <sup>†</sup> Blandad körning
<b>TOURNEO FRAMHJULSDRIFT</b>			
1,0 liter Ford EcoBoost 125 hk (92 kW) 6-växlad manuell	4,27	151-154	6,7-6,8
1,0 liter Ford EcoBoost 125 hk (92 kW) 7-växlad automat	4,18/4,73	150-167	6,6-7,3

Anm.: <sup>†</sup>Den angivna axelutväxlingen är den som är tillgänglig beroende på modell, totalvikt, nyttolast och motor-/växellådkombination.

<sup>†</sup>Den angivna bränsle-/energikonsumtionen, CO<sub>2</sub>-utsläppen och elektriska räckvidden fastställs enligt de senast uppdaterade tekniska kraven och specifikationerna som anges i EU-direktiv (EC) 715/2007 och (EU) 2017/1151. Lätta fordon är typgodkända enligt WLTP (Worldwide Harmonised Light Vehicle Test Procedure). Tillämpade standardtestmetoder medger jämförelse mellan olika fordonstyper och olika tillverkare. I tillägg till bilens bränsleeffektivitet, spelar även körbeteendet och icke-tekniska faktorer en roll när det gäller att fastställa en bils bränsle-/energikonsumtion, CO<sub>2</sub>-utsläpp och elektriska räckvidd. CO<sub>2</sub> är den växthusgas som bär det främsta ansvaret för den globala uppvärmningen.

## STYLING OCH UTSEENDE

	Trend	Titanium	Active
<b>FÄLGAR</b>			
15" Stålfälgar med heltäckande navkapslar (dimension 195/65 R15 BSW*)	<input checked="" type="checkbox"/>	<input type="checkbox"/>	<input type="checkbox"/>
16" Aluminiumfälgar – 10-ekrade i Sparkle Silver-finish (dimension 205/65 R16*)	<input type="checkbox"/>	<input checked="" type="checkbox"/>	<input type="checkbox"/>
17" Aluminiumfälgar – 5-ekrade i Absolute Black-/bearbetad finish (dimension 215/55 R17*)	<input type="checkbox"/>	<input type="checkbox"/>	<input checked="" type="checkbox"/>
16" Reservhjul med stålfälg	<input type="checkbox"/>	<input type="checkbox"/>	<input type="checkbox"/>
<b>DESIGNEGENSKAPER</b>			
Kylargrill – svart	<input checked="" type="checkbox"/>	<input type="checkbox"/>	<input type="checkbox"/>
Kylargrill – svart med kromspjut	<input type="checkbox"/>	<input checked="" type="checkbox"/>	<input type="checkbox"/>
Kylargrill – svart nät (Honeycomb Mesh)	<input type="checkbox"/>	<input type="checkbox"/>	<input checked="" type="checkbox"/>
Främre stötfångare – överdel karossfärg/nederdel enfärgad	<input checked="" type="checkbox"/>	<input checked="" type="checkbox"/>	<input checked="" type="checkbox"/>
Hjulhuslister	<input type="checkbox"/>	<input type="checkbox"/>	<input checked="" type="checkbox"/>
Främre och bakre hasplåt – silver	<input type="checkbox"/>	<input type="checkbox"/>	<input checked="" type="checkbox"/>
Bakre stötfångare – i egen färg	<input checked="" type="checkbox"/>	<input checked="" type="checkbox"/>	<input checked="" type="checkbox"/>
Dörrhandtag – enfärgade	<input checked="" type="checkbox"/>	<input type="checkbox"/>	<input type="checkbox"/>
Dörrhandtag – karossfärg	<input type="checkbox"/>	<input checked="" type="checkbox"/>	<input checked="" type="checkbox"/>
Activeemblem	<input type="checkbox"/>	<input type="checkbox"/>	<input checked="" type="checkbox"/>
Tonade rutor	<input checked="" type="checkbox"/>	<input type="checkbox"/>	<input type="checkbox"/>
Mörktonade rutor bak	<input type="checkbox"/>	<input checked="" type="checkbox"/>	<input checked="" type="checkbox"/>
Stänkskydd – fram och bak	<input type="checkbox"/>	<input type="checkbox"/>	<input type="checkbox"/>
Baklucka – glasad med torkare, och defroster	<input checked="" type="checkbox"/>	<input checked="" type="checkbox"/>	<input checked="" type="checkbox"/>
Backspegel – automatisk avbländning	<input checked="" type="checkbox"/>	<input checked="" type="checkbox"/>	<input checked="" type="checkbox"/>
Dubbla sidoskjutdörrar	<input checked="" type="checkbox"/>	<input checked="" type="checkbox"/>	<input checked="" type="checkbox"/>

\*Fälgen du väljer kommer att monteras med angiven däckdimension, men det går inte att välja ett specifikt däckmärke.



## SPECIFIKATIONER

## STYLING OCH UTSEENDE

## KÖRUPPLEVELSE

	Trend	Titanium	Active
<b>EXTERIÖRFUNKTIONER</b>			
Takrelingar – silver	—	■	■
Fast dragkrok	□	□	—

## KÖRUPPLEVELSE

	Trend	Titanium	Active
<b>FÖRARASSISTANSFUNKTIONER</b>			
Pre-Collision Assist <sup>1)</sup>	■	■	■
Intelligent hastighetsassistans <sup>2)</sup>	■	■	■
Farthållare med justerbar hastighetsbegränsare <sup>2)</sup>	■	■	■
Adaptiv farthållare med stopp/start och körfältscentrering (endast automatväxellåda) <sup>2)</sup>	▣	▣	■
Körfältsassistans <sup>1)</sup>	■	■	■
Trafikskyltsidentifiering <sup>2)</sup>	■	■	■
Driver Alert <sup>1)</sup>	■	■	■
Parkeringsensorer bak <sup>2)</sup>	■	■	■
Parkeringsensorer fram <sup>2)</sup>	▣	■	■
Antispinnsystem <sup>1)</sup> – Inklusive backstarthjälp, låsningsfritt bromssystem (ABS), nödbromsservo (EBA)	■	■	■
Backkamera <sup>2)</sup>	▣	■	■
Blind Spot Information System – Döda vinkel-informationssystem med varning för korsande trafik <sup>1)</sup>	▣	▣	■

	Trend	Titanium	Active
<b>FÖRARASSISTANSPAKET</b>			
Parkeringsensorer fram och backkamera	□	■	■
Navigation, Intelligent Adaptiv farhållare (manuell växellåda), Intelligent Adaptiv farthållare med Stop & Go (automat växellåda), Blind Spot Information System och elektriskt infällbara ytterbackspeglar	□	□	■
<b>EXTERNT LJUS</b>			
Dimstrålkastare	■	■	■
Halogenstrålkastare	■	■	■
Varselljus	■	■	■
LED-varselljus	□	□	□
Helljusautomatik	■	■	■
Högt placerat bromsljus	■	■	■

<sup>1)</sup>Säkerhetsfunktion, <sup>2)</sup>Förassistansfunktion.

## PRESTANDA OCH EFFEKTIVITET

	Trend	Titanium	Active
<b>MOTOR</b>			
1,0L Ford EcoBoost bensinmotor 125 hk (92 kW) 6-växlad manuell växellåda	<input type="checkbox"/>	<input type="checkbox"/>	<input type="checkbox"/>
1,0L Ford EcoBoost bensinmotor 125 hk (92 kW) 7-växlad automat växellåda med dubbelkoppling	<input type="checkbox"/>	<input type="checkbox"/>	<input type="checkbox"/>
<b>TEKNIK</b>			
Auto Start-Stop	<input checked="" type="checkbox"/>	<input checked="" type="checkbox"/>	<input checked="" type="checkbox"/>
Batteri – H6 70 AH	<input checked="" type="checkbox"/>	<input checked="" type="checkbox"/>	<input checked="" type="checkbox"/>
Aktiv grilljalusi	<input checked="" type="checkbox"/>	<input checked="" type="checkbox"/>	<input checked="" type="checkbox"/>
<b>INSTRUMENT OCH REGLAGE</b>			
Färd dator – körsträcka till tom tank, aktuell och genomsnittlig bränsleförbrukning, genomsnittlig hastighet, utomhustemperatur	<input checked="" type="checkbox"/>	<input checked="" type="checkbox"/>	<input checked="" type="checkbox"/>

## KOMFORT OCH BEKVÄMLIGHET

	Trend	Titanium	Active
<b>INTERIÖRKOMFORT</b>			
Förvaring i taket – inklusive förarspegel, biljettficka och instegsbelysning	<input checked="" type="checkbox"/>	<input checked="" type="checkbox"/>	<input checked="" type="checkbox"/>
Konsol monterad i golvet	<input checked="" type="checkbox"/>	<input checked="" type="checkbox"/>	<input checked="" type="checkbox"/>
Handskfack med lock	<input checked="" type="checkbox"/>	<input checked="" type="checkbox"/>	<input checked="" type="checkbox"/>
Lastskyddsnet	<input type="checkbox"/>	<input type="checkbox"/>	<input checked="" type="checkbox"/>
Fack för lastförvaring	<input checked="" type="checkbox"/>	<input checked="" type="checkbox"/>	<input checked="" type="checkbox"/>
Trådlös laddningsplatta	<input type="checkbox"/>	<input checked="" type="checkbox"/>	<input checked="" type="checkbox"/>
Eluttag på 12 V – fram	<input checked="" type="checkbox"/>	<input checked="" type="checkbox"/>	<input checked="" type="checkbox"/>
Eluttag på 12 V – lastutrymme	<input checked="" type="checkbox"/>	<input checked="" type="checkbox"/>	<input checked="" type="checkbox"/>

## KOMFORT OCH BEKVÄMLIGHET

	Trend	Titanium	Active
<b>LJUD- OCH KOMMUNIKATION</b>			
Ford SYNC 4 med DAB, TFT-pekskärm på 8", fyra högtalare (fram), MP3-kompatibel, röststyrningssystem, Apple CarPlay, Android Auto, eCall (Emergency Assistance), hands-free-samtal, GPS, Bluetooth®, FordPass Connect-modem och två USB-portar	<input checked="" type="checkbox"/>	<input checked="" type="checkbox"/>	<input type="checkbox"/>
Ford SYNC 4 Navigation med DAB, 8" Touchscreen Display, fyra högtalare (fram), MP3-kompatibel, fjärrkontroller för ljudsystem, röststyrningssystem, Apple CarPlay, Android Auto, eCall (Emergency Assistance), hands-free-samtal, GPS, Bluetooth®, FordPass Connect-modem och två USB-portar	<input checked="" type="checkbox"/>	<input checked="" type="checkbox"/>	<input checked="" type="checkbox"/>
4 högtalare fram, 2 högtalare bak	<input checked="" type="checkbox"/>	<input checked="" type="checkbox"/>	<input checked="" type="checkbox"/>
<b>KLIMATREGLERING</b>			
Manuell luftkonditionering	<input checked="" type="checkbox"/>	<input type="checkbox"/>	<input checked="" type="checkbox"/>
Klimatanläggning (EATC)	<input type="checkbox"/>	<input checked="" type="checkbox"/>	<input type="checkbox"/>
<b>INTERIÖRBELYSNING</b>			
Högt monterad instegsbelysning med 2 läslampor	<input checked="" type="checkbox"/>	<input checked="" type="checkbox"/>	<input checked="" type="checkbox"/>
<b>MATTOR OCH KLÄDSEL</b>			
Golv mattor fram	<input checked="" type="checkbox"/>	<input checked="" type="checkbox"/>	<input type="checkbox"/>
Golv mattor fram för Active	<input type="checkbox"/>	<input type="checkbox"/>	<input checked="" type="checkbox"/>
Golv mattskydd	<input checked="" type="checkbox"/>	<input checked="" type="checkbox"/>	<input checked="" type="checkbox"/>
Lastgolvskydd	<input checked="" type="checkbox"/>	<input checked="" type="checkbox"/>	<input checked="" type="checkbox"/>
<b>SÄTEN</b>			
6-vägs justerbart förarsäte med svankstöd och armstöd, 4-vägs passagerarsäte	<input checked="" type="checkbox"/>	<input checked="" type="checkbox"/>	<input checked="" type="checkbox"/>
Baksäte delade 60/40	<input checked="" type="checkbox"/>	<input checked="" type="checkbox"/>	<input checked="" type="checkbox"/>

## KOMFORT OCH BEKVÄMLIGHET

	Trend	Titanium	Active
<b>INSTRUMENT OCH REGLAGE</b>			
Rattstång – tiltbar	■	■	■
Eluppvärmd ratt – 3-ekrad, Sensico®-klädsel	■	■	■
Elfönsterhissar fram på förarsidan	■	—	—
Elfönsterhissar fram med öppnings- och stängningsautomatik	□	■	■
Öppningsbara fönster för andra sätesraden	■	—	—
Elfönsterhissar andra raden	—	■	■
<b>TEKNIK</b>			
Ford Easy Fuel – bränslepåfyllning med feltankningsspärr	■	■	■
Quickclear – eluppvärmd vindruta	▣/■	▣/■	▣/■

## SÄKERHET OCH STÖLDSKYDD

	Trend	Titanium	Active
<b>SÄKERHET</b>			
Förarairbag <sup>1)</sup>	■	■	■
Passagerarairbag <sup>♦1)</sup>	■	■	■
Sidoairbag förarsäte <sup>1)</sup>	■	■	■
Sidoairbag passagerare <sup>1)</sup>	■	■	■
Sidokrockgardiner <sup>1)</sup>	■	■	■
Omkopplare för inaktivering av passagerarairbag	■	■	■
ISOFIX-fästen – bak	■	■	■
<b>SÄKERHET</b>			
Centrallås	■	■	■
2 infällbara nycklar	■	—	—
2 fjärrnycklar	—	■	■
Keyless Start	—	■	■
Volymetriskt larm – Thatcham kategori 1 innehåller: lutningssensor, stöldlarm och dubbellås	□	□	□

<sup>1)</sup>Säkerhetsfunktion, <sup>♦</sup>OBS: En bakåtvänd barnstol får aldrig placeras i passagerarsätet fram om Ford-fordonet är utrustat med en airbag vid det främre passagerarsätet.

# BOKA EN PROVKÖRNING IDAG!

Det bästa sättet att upptäcka den spännande Tourneo Courier är bakom ratten.

Boka din provkörning, så kommer din lokala Ford-handlare att hjälpa dig med detta inom kort.

Kontakta oss idag

# KONFIGURERA DIN FORD

Besök vår konfigurator

Bygg din bil

**Illustrationer, beskrivningar och specifikationer.** Informationen i denna broschyr var korrekt vid tidpunkten för tryckning. Fortlöpande utveckling är emellertid en del av Fords policy. Vi förbehåller oss rätten att när som helst göra ändringar beträffande specifikationer, färger och priser för modeller och produkter illustrerade och beskrivna i denna trycksak. Din Ford-återförsäljare kan ge aktuell information. **Tillvalsutrustning.** För produkter som beskrivs som "Tillval", "Extrautrustning" etc i denna trycksak tillkommer, om inte något annat anges, extra kostnader jämfört med basmodellen. Modeller och färgkombinationer är tillgängliga i mån av tillgång. **Obs!** Vissa av bilderna visar en modell som ännu inte är i produktion och/eller är skapade i dator. Därför kan det hända att vissa konstruktionsdetaljer avviker från den slutliga modellversionen i vissa hänseenden. Vissa funktioner som visas kan vara tillval. **Anm.** Denna broschyr innehåller både Ford originaltillbehör och ett utbud av produkter från våra leverantörer. Montering av tillbehör kan påverka din bils bränsleförbrukning. **+** Dessa tillbehör är omsorgsfullt utvalda leverantörsmärkta tillbehör och omfattas inte av Fords garanti. De omfattas istället av respektive leverantörs garantivillkor; din Ford-återförsäljare kan ge närmare information om dessa garantier. **Obs!** Varumärket Bluetooth® och dess logotyper ägs av Bluetooth SIG, Inc., och Ford Motor Companys användning av dessa sker med vederbörligt tillstånd. iPod-varumärket och tillhörande logotyper ägs av Apple Inc. Andra varumärken och produktnamn tillhör respektive ägare. **Obs!** Vissa förarassisterande funktioner och säkerhetsfunktioner som beskrivs i broschyren utnyttjar sensorer, vars funktion kan påverkas av väder- och miljöförhållanden.

#### Ford kundservicecenter

Din Fordåterförsäljare finns alltid till för dig och din Ford. Skulle du vilja tala direkt med Ford kan du kontakta vårt kundservicecenter på telefon 031-7071010 eller via mail till [fordkund@ford.com](mailto:fordkund@ford.com)

#### Ford Assistans

Med Ford Assistans är du säkert på väg i princip hela Europa. Assistansen gäller i ett år från det att bilen är ny och förlängs därefter varje gång din Ford servas hos någon av våra auktoriserade verkstäder. Du når oss dygnet runt alla dagar på +46 (0) 771 + 81 80 00.

#### Ford Finans

Tillsammans hjälper vi dig med allt praktiskt och ger dig möjlighet att köra den bil du vill ha, till rätt månadskostnad. Oavsett vad du behöver finns det alltid ett finansieringspaket som motsvarar dina krav. Kort sagt, vi ger dig en enkel och flexibel finansiering hela vägen. För mer information; tala med din återförsäljare eller ring 08-473 47 70.

#### Ford försäkring

Välj försäkring med samma omsorg som när du väljer bil. Ford Försäkring ger dig en enkel lösning med hög kvalitet. För mer information ring 08-541 705 75 eller besök [www.fordforsakring.se](http://www.fordforsakring.se)

Published by Ford Motor Company Limited, Laindon, Essex, England. Registered in England No. 235446. © Ford Motor Company Limited.

MY 2024

January 2024

SWE se